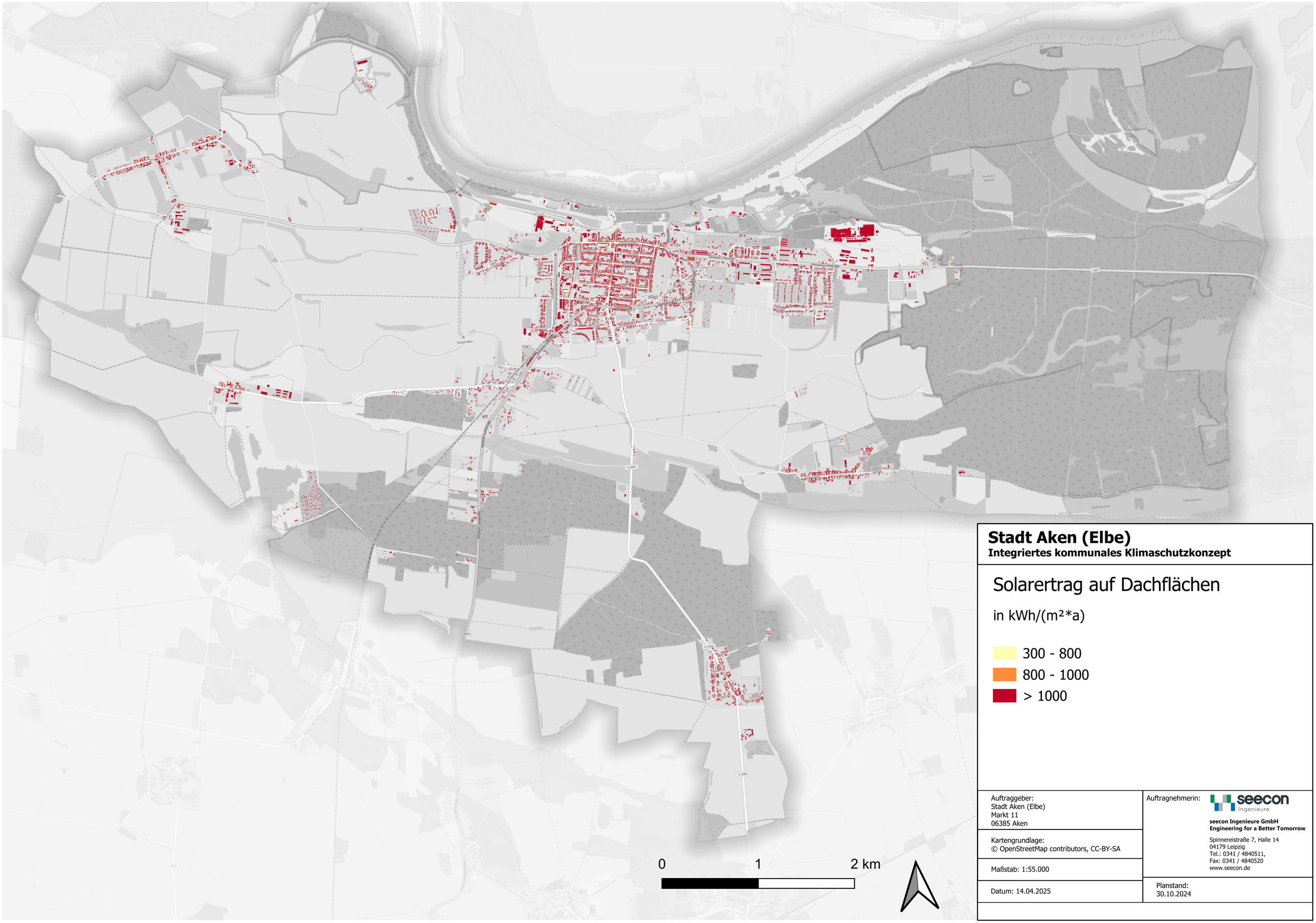

Stadt Aken (Elbe)

Integriertes kommunales Klimaschutzkonzept

Solarertrag auf Dachflächen

in kWh/(m²*a)

- 300 - 800
- 800 - 1000
- > 1000

Auftraggeber:
Stadt Aken (Elbe)
Markt 11
06385 Aken

Kartengrundlage:
© OpenStreetMap contributors, CC-BY-SA

Maßstab: 1:55.000

Datum: 14.04.2025

Auftragnehmerin:

seecon Ingenieure

seecon Ingenieure GmbH
Engineering for a Better Tomorrow

Spinnereistraße 7, Halle 14
04179 Leipzig
Tel.: 0341 / 4840511,
Fax: 0341 / 4840520
www.seecon.de

Planstand:
30.10.2024